# Procedury bezpieczeństwa obowiązujące na terenie Szkoły Podstawowej im. Jana Pawła II w Jaworzni w związku z zapobieganiem, przeciwdziałaniem i zwalczaniem COVID-19.

## PODSTAWA PRAWNA

- *Ustawa z dnia 5 grudnia 2008 r. o zapobieganiu oraz zwalczaniu zakażeń i chorób zakaźnych u ludzi (Dz.U. z 2019 r. poz.1239 ze zm.),*
- *Ustawa z dnia 14 marca 1985 r. o Państwowej Inspekcji Sanitarnej (Dz.U. z 2019 r. poz. 59 z oraz z 2020 r. poz. 322, 374 i 567),*
- *Ustawa z dnia 14 grudnia 2016 r. Prawo oświatowe (Dz.U. z 2019 r. poz. 1148),*
- *Rozporządzenie Ministra Edukacji Narodowej i Sportu w sprawie bezpieczeństwa i higieny w publicznych i niepublicznych szkołach i placówkach (Dz.U. z 2003 r. Nr 6 poz. 69 ze zm.),*
- *Rozporządzenie Ministra Edukacji Narodowej z dnia 29 kwietnia 2020 r. zmieniające rozporządzenie w sprawie czasowego ograniczenia funkcjonowania jednostek systemu oświaty w związku z zapobieganiem, przeciwdziałaniem i zwalczaniem COVID-19,*
- *Rozporządzenie Ministra Edukacji Narodowej z dnia 29 kwietnia 2020 r. zmieniające rozporządzenie w sprawie szczególnych rozwiązań w okresie czasowego ograniczenia funkcjonowania jednostek systemu oświaty w związku z zapobieganiem, przeciwdziałaniem i zwalczaniem COVID-19*

## I. OGOLNE ZASADY POSTĘPOWANIA NA TERENIE SZKOŁY

1. W okresie pandemii szkoła będzie czynna od 6.30 do 17.00.
2. Plac zabaw znajdujący się przy szkole zostaje całkowicie zamknięty dla uczniów.
3. Szkoła zostaje całkowicie zamknięta dla osób postronnych. Na teren szkoły nie mogą wchodzić osoby trzecie. W wypadku konieczności kontaktu z sekretariatem, dyrekcją szkoły koniecznie jest wcześniejsze umówienie się telefoniczne lub przez pocztę elektroniczną.
4. W wyjątkowych sytuacjach związanych z koniecznością załatwienia nagłych spraw w szkole petent po zadzwonieniu otrzyma informację, o której godzinie może przyjść do szkoły.
5. Petent po wejściu do budynku szkoły zgłasza się na portiernię i po zmierzeniu przez pracownika szkoły temperatury oczekuje na zejście na dół pracownika sekretariatu.

Musi mieć zasłonięte usta i nos maseczką ochronną oraz zdezynfekować ręce przygotowanym środkiem odkażającym.

6. Pracownik portierni prowadzi rejestr osób wchodzących do budynku szkoły.
7. Kontakt z dyrekcją szkoły możliwy jest telefonicznie lub poprzez pocztę elektroniczną.
8. Wszystkie sprawy związane z funkcjonowaniem szkoły lub innymi pytaniami dotyczącymi pracy szkoły należy kierować na adres mailowy szkoły.
9. Kontakt z osobami zewnętrznymi odbywa się zgodnie z zachowaniem środków ostrożności: przyłbice, maseczki, rękawiczki lub dezynfekcja rąk.
10. Pracownicy wykonujący pracę na terenie szkoły w trakcie trwania pandemii odpowiedzialni są za przestrzeganie zasad BHP, zgodnie z niniejszą procedurą, a także za bezpieczeństwo i higienę powierzonych im sprzętów i narzędzi.
11. Codziennie odbywać się będzie monitoring prac porządkowych i dezynfekcyjnych wg załącznika nr 1.
12. Pracownicy podczas wykonywania swoich czynności na terenie szkoły nie muszą zakrywać ust i nosa.
13. Pracownicy, nauczyciele oraz uczniowie są zobowiązani do zakrywania nosa i ust podczas przechodzenia korytarzem szkolnym.
14. Uczniowie i nauczyciele powinni zasłaniać usta i nos, gdy zmniejsza się dystans między nimi (uczeń podchodzi do tablicy, nauczyciel podchodzi do ławki ucznia itp.)
15. Jeśli uczniowie siedzą w ławkach po dwie osoby muszą zasłaniać usta i nos maseczką lub przyłbicą.
16. Nauczyciele sprawdzają zeszyty i prace uczniów, gdy mają na rękach rękawiczki lub po zdezynfekowaniu rąk płynem do dezynfekcji.
17. W szkole wyznaczona jest sala – **izolatorium** ( gabinet pedagoga) jako pomieszczenie do odizolowania osoby w przypadku stwierdzenia objawów chorobowych u dziecka lub pracownika szkoły. Sala ta została wyposażona w środki ochrony osobistej i płyn dezynfekujący.
18. Do pracy w szkole mogą przychodzić jedynie osoby zdrowe bez jakichkolwiek objawów wskazujących na chorobę.
19. Nauczyciele i inni pracownicy szkoły powinni zachować dystans społeczny, w każdej przestrzeni szkoły, wynoszący min. 1,5 m.
20. Na terenie szkoły rozmieszczone są plakaty informacyjne oraz instrukcje wskazujące sposoby postępowania: mycie rąk, użycie płynu dezynfekcyjnego, nakładanie maseczek, nakładanie rękawic – załączniki nr 2, 3, 4, i 5.
21. Przy wejściu głównym, na tablicy ogłoszeń wewnątrz budynku umieszczono numery alarmowe, numery telefonów do właściwej stacji epidemiologicznej, oddziału zakaźnego szpitala i organów, z którymi należy się skontaktować w przypadku objawów chorobowych.
22. Przy wejściu głównym umieszczony zostaje płyn dezynfekujący oraz informacja o sposobie jego użycia.

23. Do sali informatycznej uczniowie będą wpuszczani pojedynczo, każdy z nich musi właściwie zdezynfekować ręce. Dopiero po wyschnięciu płynu dezynfekującego uczniowie mogą rozpocząć pracę przy komputerach. Po zakończonych zajęciach stanowiska będą dezynfekowane.
24. Prace klasowe będą przechowywane przez nauczycieli prowadzących dane zajęcia przez 2-3 dni w celu kwarantanny w wyznaczonych miejscach. Po tym czasie dopiero będą mogli zabrać je do domu w celu sprawdzenia. Czas na sprawdzenie testu, pracy klasowej i innych liczy się od momentu zakończenia kwarantanny, czyli 14 dni + 3 na kwarantannę.
25. Wszystkie prace plastyczne i techniczne będą oceniane po lekcji i zabierane przez uczniów do domu. W przypadku, gdy uczeń nie zdąży wykonać pracy podczas lekcji, przynosi ją do oceny na lekcję kolejną i po dokonaniu oceny zabiera do domu.
26. Należy ograniczyć ilość kart pracy przekazywanych dzieciom przez nauczyciela.
27. Dekoracje w salach i na korytarzach muszą znajdować na takiej wysokości, by uczniowie ich nie dotykali.

## II. OGÓLNE ZASADY POBYTU DZIECI KLAS I-III W SZKOLE W OKRESIE PANDEMII COVID-19

1. Do szkoły przyprowadzają dziecko tylko osoby dorosłe, które mają zakryte usta i nos i zachowują dystans społeczny od innych przyprowadzających dzieci osób (min.2m).
2. Zabronione jest przyprowadzanie dzieci przez osoby chore lub przebywające na kwarantannie.
3. Dzieci, których rodzice/ opiekunowie są objęci kwarantanną nie mogą uczestniczyć w zajęciach w szkole. Fakt kwarantanny należy zgłosić wychowawcy i dyrekcji szkoły w celu ustalenia nauczania zdalnego.
4. Rodzic/ opiekun lub inna osoba przyprowadzające dziecko jest zobowiązana przez przyjściem do szkoły zmierzyć mu temperaturę. Jeśli jest ona wyższa od 37$^{o}$ C, należy pozostawić dziecko w domu.
5. Zabronione jest przyprowadzanie dziecka chorego lub wykazującego objawy choroby(np. katar, kaszel, kichanie, biegunka, duszności, wysypka, bóle mięśni itp.) a także jeśli dziecko lub którykolwiek domownik jest objęty kwarantanną.
6. Rodzic, który przyprowadza dziecko do szkoły jest zobowiązany podać aktualny numer telefonu, pod którym będzie możliwy z nim kontakt w nagłych przypadkach oraz przestrzegać wprowadzonych procedur (załącznik nr 6 i 7).
7. Rodzic musi wyrazić zgodę na mierzenie dziecku temperatury w szkole.
8. Rodzic jest zobowiązany do niezwłocznego odbierania telefonu ze szkoły/ od wychowawcy klasy ewentualnie do w miarę szybkiego oddzwonienia, ponieważ tą drogą będą przekazywane informacje o ewentualnym pogorszeniu się stanu zdrowia dziecka.
9. Po otrzymaniu informacji od nauczyciela o pogarszającym się stanie zdrowia ucznia, rodzic jest zobowiązany do niezwłocznego odebrania dziecka ze szkoły.
10. Jeżeli uczeń wykazuje oznaki choroby, nauczyciel ma prawo odmówić przyjęcia dziecka do szkoły i poinformować rodzica o konieczności udania się z nim do lekarza.

## III. PRZYPROWADZANIE I ODBIÓR UCZNIÓW

1. Rodzic dzwoni do drzwi wejściowych i czeka przed drzwiami.
2. Pracownik szkoły odbiera dziecko, dokonuje pomiaru temperatury, a dziecko dezynfekuje ręce.
3. Rodzic czeka, aż dziecko zostanie przyjęte do szkoły, utrzymuje dystans minimum 2m od pracowników placówki i innych osób znajdujących się przed szkołą.
4. W momencie podejścia do drzwi większej liczby rodziców z dziećmi, należy zachować bezpieczny dystans społeczny od innych osób oczekujących (minimum 2m).
5. Dziecko przychodzące do szkoły musi mieć założoną maseczkę, którą może zdjąć po wejściu do swojej sali lekcyjnej.
6. Nauczyciel lub inna osoba wyznaczona przez dyrektora dokonuje weryfikacji temperatury ciała ucznia za pomocą bezdotykowego termometru na podstawie podpisanej przez rodzica zgody. Brak wyrażenia zgody przez rodzica powoduje automatycznie nieprzyjęcie dziecka do szkoły.
7. Pracownik szkoły prowadzi dziecko do szatni. Dziecko przebiera się i zostawia ubrania w swojej szafce.
8. Przed wejściem na korytarz i do sali lekcyjnej uczeń myje ręce wodą i mydłem. Może korzystać również z płynu do dezynfekcji.
9. Dziecko nie przynosi ze sobą żadnych zabawek ani innych zbędnych przedmiotów.
10. Po wejściu wszystkich dzieci do sal lekcyjnych drzwi, klamki, poręcze schodów są dezynfekowane.
11. Rodzic przychodzący do szkoły po dziecko nie wchodzi do budynku szkoły. Czeka w przedsionku lub na zewnątrz szkoły, a wcześniej podaje nazwisko i imię dziecka pracownikowi szkoły, który przyprowadza je ze świetlicy.
12. Uczniowie samodzielnie wracający po lekcjach do domu ubierają się w szatni zachowując dystans min 2 metrów od innych osób, po czym niezwłocznie opuszczają **pojedynczo** budynek szkoły.

## IV. POBYT DZIECKA W SZKOLE

1. Uczniowie wchodząc do szkoły mogą mieć nałożone maseczki, które mogą zdjąć po wejściu do klasy.
2. Wychowawcy na pierwszych zajęciach zapoznają uczniów z zasadami obowiązującymi w szkole.
3. Nauczyciele pokazują dzieciom prawidłowy sposób mycia i dezynfekowania rąk oraz pilnują, aby dzieci robiły to właściwie. Ręce należy myć często, a w szczególności po przyjściu do szkoły, przed jedzeniem, po powrocie z wycieczki, z sali gimnastycznej, komputerowej, biblioteki, po skorzystaniu z toalety itp.
4. Zajęcia klasy są organizowane w miarę możliwości w jednej sali.
5. Dziecko w sali ma wyznaczone miejsce, przy czym odległość między uczniami powinna wynosić minimum 1,5 m.
6. Nauczyciele dbają o to, aby uczniowie w ramach jednej klasy unikali bliskich kontaktów, a także by dzieci z różnych klas nie przebywały w bliskiej odległości względem siebie. Unikają także organizowania w jednym pomieszczeniu zajęć skupiających większą liczbę dzieci.

7. W szkole unika się organizowania akademii, pokazów, prelekcji skupiających większą liczbę dzieci . W okolicznościowych apelach mogą uczestniczyć delegacje klas z zachowaniem bezpiecznego dystansu- min 2 metrów.
8. Możliwe jest organizowanie przerw międzylekcyjnych w takim czasie, by dzieci z różnych klas nie miały ze sobą kontaktu. W trakcie przerwy dzieci mogą również przebywać w sali lekcyjnej pod opieką nauczyciela.
9. Podczas przerw nauczyciele dbają o to, by uczniowie nie przebywali zbyt blisko siebie.
10. Uczniowie korzystają w szkole tylko z tych pomocy dydaktycznych, które są możliwe do dezynfekcji.
11. Wszelkie wytwory (prace plastyczne) dzieci nie są gromadzone w szkole. Dzieci zabierają je do domu.
12. Sale, ławki, krzesełka, klamki, uchwyty, wy łączniki światła są dezynfekowane codziennie po zakończeniu zajęć jednej grupy. Przed rozpoczęciem zajęć innej klasy w tej samej sali konieczna jest dezynfekcja wszystkich powierzchni, z którymi stykają się ręce dzieci i nauczyciela. W tym celu zostaje wyznaczona godzina na dezynfekcję, której dokonują wyznaczeni przez dyrektora pracownicy szkoły.
13. Nauczyciele pilnują, aby uczniowie nie brali do ust żadnych przedmiotów. Wszyscy powinni również unikać dotykania dłońmi oczu, nosa i okolicy ust.
14. Podczas kasłania i kichania należy zasłaniać zgięciem łokcia usta i nos.
15. Sala, w której przebywają dzieci jest wietrzona co najmniej raz na godzinę w czasie przerw w zajęciach, a także w miarę potrzeby podczas zajęć.
16. Uczniowie podczas zajęć korzystają tylko z własnych przyborów szkolnych i materiałów, zjadają własne kanapki i słodycze, nie częstują nimi innych dzieci. Należy pilnować, aby dzieci piły tylko z własnych butelek na napoje. Uczniowie spożywają posiłki w swojej ławce.
17. Uczniowie wychodzą do toalety pojedynczo.
18. Uczeń korzystający z toalety myje ręce zgodnie z umieszczoną w łazience instrukcją.
19. Jeżeli podczas zajęć opiekę nad uczniami sprawuje więcej niż jeden nauczyciel, powinni oni zachować od siebie dystans społeczny minimum 1,5 metra.
20. Uczniowie jedzą posiłki w stołówce w wyznaczonych godzinach- każda z klas osobno.
21. Przed korzystanie z posiłków następnej grupy stoły, klamki i inne powierzchnie są dezynfekowane.
22. Sztućce i naczynia są odkażane w temperaturze powyżej 60 stopni C.
23. Nauczyciel dba o to, aby dzieci idąc w grupie nie szły blisko siebie i nie podawały sobie rąk w parach.
24. Podczas przebierana się dzieci w stroje sportowe na w-f należy zwracać uwagę na to, by uczniowie przestrzegali zalecanego dystansu społecznego i nie wymieniali się częściami ubrań.
25. Uczniowie wchodzą do przebieralni i przebierają się w małych grupach.
26. Rzeczy osobiste (ubrania) pakują w foliowa torbę (reklamówkę) i wieszają/ układają tak, by torebki nie stykały się ze sobą.
27. Podczas zajęć w-f należy unikać ćwiczeń i zabaw, które są związane z bliskim kontaktem dzieci ze sobą.
28. Używane podczas zajęć w-f przybory i przyrządy powinny być po zajęciach dezynfekowane.
29. W miarę możliwości należy organizować zajęcia na świeżym powietrzu- spacery, zajęcia na boisku itp.

30. W trakcie zajęć informatycznych każdy uczeń powinien samodzielnie pracować przy komputerze. Po zajęciach myszka i klawiatura komputera powinny być zdezynfekowane. Dzieci po wyjściu z pracowni informatycznej muszą umyć ręce.
31. W nagłych sytuacjach nie objętych procedurami, nauczyciel może kontaktować się telefonicznie z dyrektorem/ wicedyrektorem szkoły lub poprosić o pomoc innego nauczyciela lub pracownika obsługi.

## V. OGÓLNE ZASADY POSTĘPOWANIA NA TERENIE SZKOŁY ZWIĄZANE Z POBYTEM UCZNIÓW KLAS IV- VIII

1. Wychowawcy na pierwszych zajęciach zapoznają uczniów z zasadami obowiązującymi w szkole związanymi z zapobieganiem, przeciwdziałaniem i zwalczaniem COVID-19.
2. Do szkoły mogą uczęszczać uczniowie bez objawów chorobowych sugerujących infekcję dróg oddechowych oraz gdy ich domownicy nie przebywają na kwarantannie lub w izolacji w warunkach domowych lub w izolacji.
3. Uczniowie przed wejściem do szkoły będą poddawać się codziennie pomiarowi temperatury, który będzie wykonywany przez pracownika szkoły przy drzwiach wejściowych.
4. W przypadku, gdy do szkoły przybędzie jednocześnie więcej uczniów, mają oni obowiązek oczekiwać przed wejściem na pomiar temperatury z zachowaniem odpowiedniej odległości.
5. Po uzyskaniu pozwolenia od pracownika szkoły na wejście do budynku, uczeń dezynfekuje ręce płynem do dezynfekcji znajdującym się przy wejściu. Następnie udaje się do szatni.
6. Jeżeli pracownik szkoły zaobserwuje u ucznia objawy mogące wskazywać na infekcję dróg oddechowych, w tym w szczególności gorączkę, kaszel, jest zobowiązany odizolować ucznia w wyznaczonym miejscu i niezwłocznie powiadomić rodziców/opiekunów o konieczności odebrania ucznia ze szkoły.
7. Rodzic ma obowiązek poinformować wychowawcę lub dyrektora o stanie zdrowia dziecka.
8. Na terenie szkoły można poruszać się tylko w zmienionym obuwiu.
9. W szatni może przebywać jednocześnie tylu uczniów, by zachowany był dystans społeczny ok. 1,5 metra . Nie wolno przebywać w szatni bez konkretnego powodu.
10. Po przejściu na górny korytarz uczniowie utrzymują dystans społeczny min 1,5 metra.
11. Podczas przebywania w klasie uczniowie nie mają obowiązku zakrywania ust i nosa, ale podczas kichania lub kaszlu nakazuje się zasłanianie ust oraz nosa i umycie rąk wodą z mydłem lub odkażenie płynem dezynfekującym.
12. Uczniowie mają obowiązek zwiększonego przestrzegania zasad higieny (częstego mycia rąk – po przyjściu do szkoły, po lekcji, po skorzystaniu z toalety, przed posiłkiem)
13. Każda klasa ma zajęcia w jednej wyznaczonej sali lekcyjnej.

14. Sale lekcyjne będą dezynfekowane po zakończeniu zajęć danej klasy.
15. W szkole będzie obowiązywać przerwa na dezynfekcję i wywietrzenie sal.
16. Uczeń ma posiadać własne przybory i podręczniki, które w czasie zajęć mogą znajdować się na stoliku szkolnym ucznia, w tornistrze lub we własnej szafce. Uczniowie nie powinni wymieniać się przyborami szkolnymi między sobą.
17. Uczniowie powinni zajmować to samo miejsce na wszystkich lekcjach.
18. W sali gimnastycznej używany sprzęt sportowy oraz podłoga będą myte detergentem lub zdezynfekowane po każdym dniu zajęć.
19. Uczniowie nie powinni przebywać na placu zabaw ani korzystać ze sprzętów znajdujących się na nim.
20. Sale lekcyjne i korytarze będą wietrzone co najmniej raz na godzinę, w czasie przerwy, a w razie potrzeby także w czasie zajęć.
21. Podczas realizacji zajęć, w tym zajęć wychowania fizycznego i sportowych, w których nie można zachować dystansu będą ograniczone ćwiczenia i gry kontaktowe.
22. Uczeń nie powinien zabierać ze sobą do szkoły niepotrzebnych przedmiotów.
23. Podczas przerw uczniowie mają obowiązek zachowania dystansu społecznego.
24. W toalecie nie może przebywać więcej niż 4 osoby jednocześnie. W przypadku, gdy w toalecie są 4 osoby, kolejni uczniowie czekają na korytarzu z zachowaniem odpowiedniej odległości. Nauczyciele dyżurujący kontrolują czy uczniowie nie utrudniają sobie korzystania z toalet.
25. Zajęcia świetlicowe odbywają się w świetlicy szkolnej, a w razie potrzeby w innych salach dydaktycznych. W świetlicy szkolnej nie może przebywać więcej niż 25 uczniów. Zasady korzystania ze świetlicy szkolnej znajdują się w załączniku nr 8
26. Pracownicy administracyjni powinni ograniczyć kontakt z uczniami i nauczycielami.
27. Zasady korzystania z biblioteki szkolnej oraz godziny jej pracy, uwzględniające konieczny okres 2 dni kwarantanny dla książek i innych materiałów przechowywanych w bibliotece – załącznik nr 9 oraz regulamin pracy biblioteki szkolnej.
28. Uczniowie mogą korzystać z dystrybutorów wody pod nadzorem opiekuna. Należy zwracać uwagę, by dzieci nie dotykały więcej niż jednego kubeczka, a po wypiciu wody wyrzucały go do kosza.
29. Po zakończeniu zajęć uczniowie udają się do szatni, zachowując odpowiedni dystans.
30. Po zmianie obuwia, a w sezonie jesienno- zimowym po ubraniu się, uczniowie bezzwłocznie opuszczają budynek szkoły.
31. W przypadku, gdy uczeń chciałby wrócić ponownie do szkoły, musi poddać się wszystkim procedurom związanym z wejściem do budynku.

## VI. PROCEDURY POSTĘPOWANIA W PRZYPADKU WYSTĘPOWANIA OBJAWÓW CHOROBOWYCH U UCZNIA

1. Do szkoły przychodzą tylko dzieci zdrowe - bez objawów chorobowych.
2. Nie wolno posyłać dziecka do szkoły, jeżeli w domu przebywa ktoś na kwarantannie lub w izolacji.
3. Rodzice mają obowiązek zgłaszania wychowawcy lub dyrektorowi wszelkich informacji o stanie zdrowia dziecka.
4. W czasie pobytu ucznia w szkole, w przypadku zaobserwowania wystąpienia lub zgłoszenia przez dziecko niepokojących objawów chorobowych, nauczyciel lub inny pracownik mierzy dziecku temperaturę, powiadamia dyrektora, a następnie telefonicznie rodzica o stanie zdrowia dziecka i natychmiast odizolowuje go wraz z opiekunem do osobnego pomieszczenia - izolatorium, z zachowaniem odpowiednich środków ostrożności.
5. Po otrzymaniu od nauczyciela informacji o stanie zdrowia dziecka rodzic jest zobowiązany do niezwłocznego odebrania dziecka .
6. W szkole nie podaje się dzieciom żadnych leków.
7. Salę, w której przebywało dziecko, personel szkoły natychmiast wietrzy i gruntownie dezynfekuje.

## VII. SZCZEGÓŁOWE ZASADY POSTĘPOWANIA DOTYCZĄCE PROWADZENIA ZAJĘĆ DODATKOWYCH ORAZ ZAJĘĆ REWALIDACYJNYCH W SZKOLE

**Nauczyciele jak i uczniowie muszą przestrzegać wszelkich procedur zawartych we wcześniejszych rozdziałach związanych z bezpieczeństwem podczas epidemii.**

1. Rodzic, którego dziecko będzie uczestniczyć w zajęciach rewalidacyjnych musi dostarczyć nauczycielowi prowadzącemu zajęcia odpowiednie podpisane dokumenty – (Załączniki nr 6 i 7).
2. Dyrektor ustala harmonogram zajęć rewalidacyjnych i przydziela stałą salę, w której nauczyciel będzie prowadził zajęcia rewalidacyjne.

## VIII. ZALECENIA ZWIĄZANE Z WCHODZENIEM DO SZKOŁY UCZNIÓW NA ZAJĘCIA REWALIDACYJNE LUB ZAJĘCIA DODATKOWE

1. Na zajęcia dodatkowe lub zajęcia rewalidacyjne mogą przychodzić wyłącznie uczniowie całkowicie zdrowi.
2. Do budynku szkoły uczniowie wchodzą pojedynczo.
3. Nie wolno gromadzić się pod drzwiami szkoły. Należy zachować odpowiedni dystans społeczny – 1,5 m.
4. Uczeń wchodzący do budynku musi mieć zasłonięte usta i nos (obowiązkowa maseczka).
5. Uczeń musi na wejściu zdezynfekować ręce.
6. Do szkoły wpuszcza ucznia wyznaczony pracownik szkoły i mierzy mu temperaturę.
7. W wypadku wątpliwości co do stanu zdrowia dziecka pracownik ma prawo odmówić uczniowi wejścia do budynku szkoły, o czym powiadamia nauczyciela i dyrektora szkoły.
8. Uczeń w przestrzeni szkoły może poruszać się bez maseczki. Musi jednak zasłaniać usta i nos w czasie kichania lub kaszlu.
9. W sali, w której odbywają się zajęcia dodatkowe lub zajęcia rewalidacyjne uczeń musi zachować odpowiedni dystans społeczny 1.5 m od nauczyciela i innych uczniów w sali.
10. Uczeń nie może spacerować po korytarzach szkoły, udaje się bezpośredni do sali, w której odbywają się zajęcia dodatkowe lub zajęcia rewalidacyjne, a po ich zakończeniu udaje się od razu do szatni i bezzwłocznie do domu.
11. Potrzebne podczas zajęć pomoce uczeń przynosi ze sobą i zabiera je do domu.
12. W wypadku nagłego pogorszenia się stanu zdrowia ucznia obowiązują szczegółowe procedury z pkt. III.

Załączniki:

1. Monitoring prac porządkowych i dezynfekcyjnych.
2. Jak skutecznie myć ręce?
3. Jak skutecznie dezynfekować ręce?
4. Jak prawidłowo nałożyć i zdjąć maseczkę?
5. Jak prawidłowo nałożyć i zdjąć rękawiczki?
6. Deklaracja rodzica o uczęszczaniu ucznia do szkoły w okresie epidemii.
7. Oświadczenie o zapoznaniu się z procedurami bezpieczeństwa oraz wyrażenie zgody na pomiar temperatury ciała dziecka.
8. Procedury korzystania ze świetlicy szkolnej w okresie pandemii.
9. Procedury korzystania z biblioteki szkolnej w czasie pandemii.

Załącznik nr 1

# MONITOROWANIE DEZYNFEKCJI OBIEKTÓW SZKOLNYCH i PRZYSZKOLNYCH

## Rejon:

| Data | Godzina | Podpis pracownika wykonującego dezynfekcję |
|---|---|---|
| | | |
| | | |
| | | |
| | | |
| | | |
| | | |
| | | |
| | | |
| | | |
| | | |
| | | |

Załącznik nr 2

# Jak skutecznie myć ręce?

1 Zwilż ręce ciepłą wodą. Nałóż mydło w płynie w zagłębienie dłoni.

2 Namydl obydwie wewnętrzne powierzchnie dłoni.

3 Spleć palce i namydl je.

4 Namydl kciuk jednej dłoni drugą ręką i na przemian.

5 Namydl wierzch jednej dłoni wnętrzem drugiej dłoni i na przemian.

6 Namydl obydwa nadgarstki.

7 Spłucz starannie dłonie, żeby usunąć mydło. Wysusz je starannie.

**Całkowity czas:**
30 sekund

**Nie zapomnij umyć tych obszarów:**

Główny Inspektorat Sanitarny /GIS_gov /GISgovpl /GIS_gov_pl /gis.gov.pl

Załącznik nr 3

# Jak skutecznie dezynfekować ręce?

**Użyj środka do dezynfekcji rąk, który zawiera co najmniej 60% alkoholu.**

**Czas trwania:** do wyschnięcia dłoni

1. Nanieś taką ilość preparatu, aby dłonie były całkowicie zwilżone

2. Pocieraj dłoń o dłoń rozprowadzając preparat na całą powierzchnię

3. Pocieraj wewnętrzną częścią prawej dłoni o grzbietową część lewej dłoni i odwrotnie

4. Spleć palce i pocieraj wewnętrznymi częściami dłoni

5. Pocieraj górną część palców prawej dłoni o wewnętrzną część lewej dłoni i odwrotnie

6. Ruchem obrotowym pocieraj kciuk lewej dłoni wewnętrzną częścią prawej dłoni i odwrotnie

7. Ruchem okrężnym opuszkami palców prawej dłoni pocieraj wewnętrzne zagłębienie lewej dłoni i odwrotnie

8. Po wyschnięciu ręce są zdezynfekowane

Ministerstwo Zdrowia

PAŃSTWOWA INSPEKCJA SANITARNA

Załącznik nr 4

Załącznik nr 5

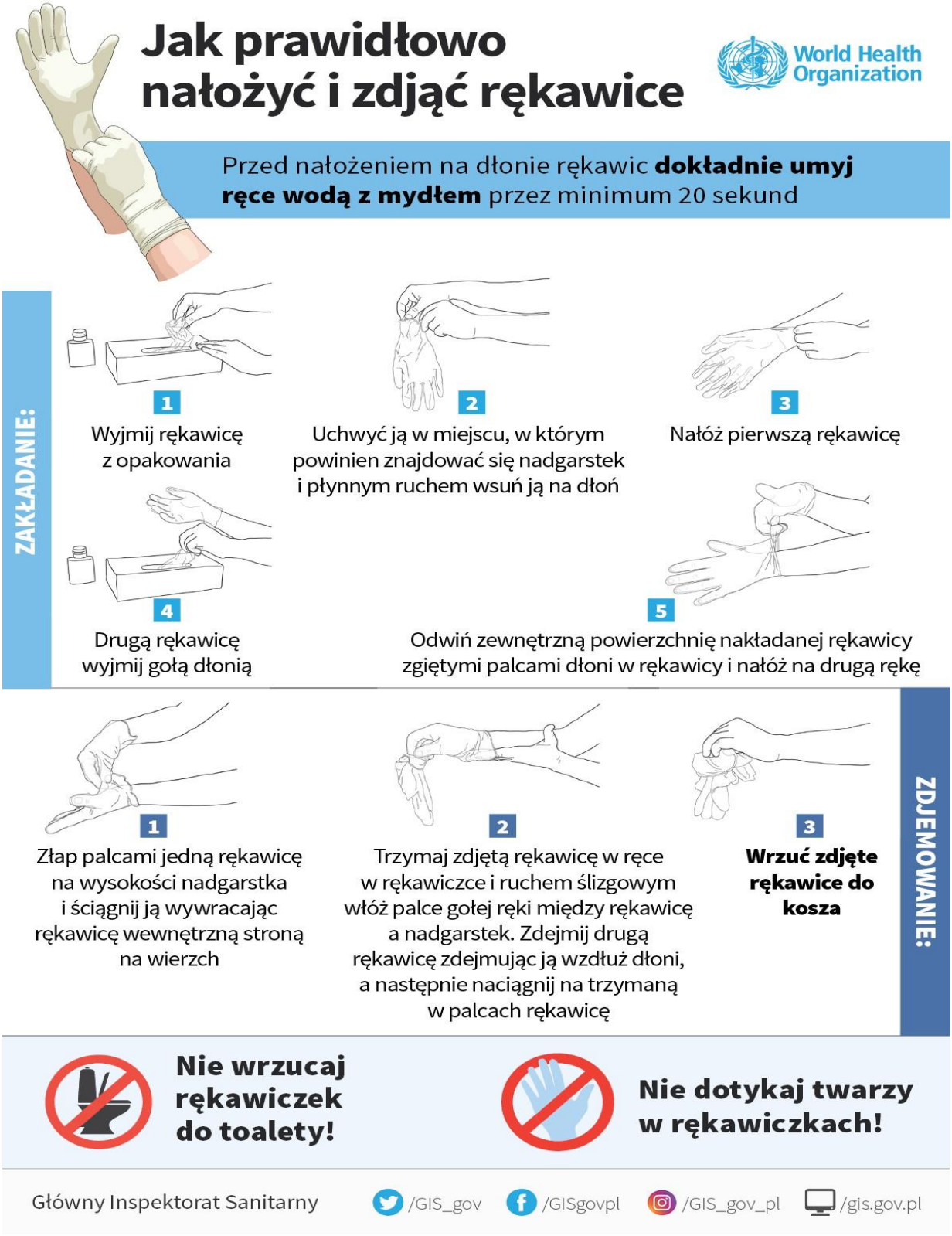

Załącznik nr 6

**OŚWIADCZENIE RODZICÓW/ PRAWNYCH OPIEKUNÓW**

Oświadczam, że moje dziecko (imię i nazwisko)……., uczeń/uczennica klasy …….. Szkoły Podstawowej im. Jana Pawła II w Jaworzni nie miało kontaktu z osobą zakażoną wirusem COVID-19. Nikt z członków najbliższej rodziny, otoczenia nie przebywa na kwarantannie, nie przejawia widocznych oznak choroby.

Stan zdrowia dziecka jest dobry, nie przejawia ono żadnych oznak chorobowych, np. podwyższona temperatura, katar, kaszel, biegunka, duszności, wysypka, bóle mięśni, ból gardła, utrata smaku czy węchu lub innych nietypowych objawów.

Jestem świadomy/a, iż nauka w szkole odbywa się w czasie pandemii. Zostałem/am poinformowany/a o ryzyku, na jakie jest narażone zdrowie mojego dziecka i całej rodziny, tj. :

1) Mimo wprowadzonych w szkole obostrzeń sanitarnych i wdrożonych wszelkich środków ochronnych zdaję sobie sprawę, że na terenie placówki może dojść do zakażenia COVID-19.
2) W przypadku wystąpienia zakażenia lub jego podejrzenia w szkole zdaję sobie sprawę, iż zarówno moja rodzina, jak i najbliższe otoczenie zostanie skierowane na 14-dniową kwarantannę.
3) W sytuacji wystąpienia zakażenia lub jego podejrzenia u dziecka, jego rodziców lub personelu szkoła zostaje zamknięta do odwołania, a wszyscy przebywający w danej chwili na terenie szkoły oraz ich rodziny i najbliższe otoczenie mogą być skierowani na kwarantannę.
4) W przypadku zaobserwowania niepokojących objawów u dziecka lub osoby z kadry pracowniczej, osoba ta zostanie natychmiast umieszczona w IZOLATORIUM (lub skierowana do wydzielonej przestrzeni tak, aby zachować dystans społeczny), wyposażonego niezbędne środki ochrony osobistej. Nie zwłocznie zostanie powiadomiony rodzic/opiekun prawny dziecka oraz stosowne służby i organy.
5) Uczeń nie jest/ jest (niewłaściwe skreślić) uczulony na środki dezynfekujące.

Oświadczamy, że zdajemy sobie w pełni sprawę z możliwego zagrożenia chorobowego dla zdrowia i życia naszego dziecka spowodowanego wirusem COVID-19 podczas pobytu w szkole.

Oświadczamy, że nie będziemy zgłaszać jakichkolwiek roszczeń dotyczących ewentualnego zachorowania dziecka czy członków naszej rodziny na COVID-19, które mogłoby być związane z pobytem dziecka w szkole.

Oświadczamy, że wyrażamy zgodę na pomiar temperatury ciała naszego dziecka termometrem bezdotykowym przy wejściu do szkoły.

W razie zaobserwowania u dziecka niepokojących objawów zdrowotnych zobowiązuję się do zabrania dziecka do domu.

Zobowiązujemy się do odbierania telefonu ze szkoły/ od wychowawcy, a w razie niemożności odebrania- do niezwłocznego oddzwonienia.

**DODATKOWE INFORMACJE:**

1. Istotne informacje o stanie zdrowia dziecka:

……
……
……

2. Numer telefonu mamy: ……., ojca: …….. .

Jaworznia, dn. …….

Podpis mamy: …….. Podpis ojca: …….

Załącznik Nr 7

# OŚWIADCZENIE

Ja niżej podpisana/podpisany oświadczam, że:

- Zapoznałem/łam się z treścią **Procedury Bezpieczeństwa w trakcie epidemii COVID-19 obowiązującą w Szkole Podstawowej im. Jana Pawła II w Jaworzni.**

- Zobowiązuję się do przestrzegania obowiązujących **Procedur BHP w trakcie epidemii COVID-19 obowiązujących w szkole** związanych z reżimem sanitarnym.

Deklaruję pełne zastosowanie się do wytycznych, co może wiązać się z ograniczeniami pobytu i opieki nad dzieckiem oraz innymi restrykcjami, a także podporządkowanie się poleceniom dyrekcji i nauczycieli w tym zakresie.

Deklarujemy pełne zastosowanie się do wytycznych, zawartych w dokumencie MEN, GIS i MZ oraz zgodę na realizowanie tych zaleceń przez szkołę, co może wiązać się z ograniczeniami pobytu i opieki nad dzieckiem oraz innymi restrykcjami, a także podporządkowanie się poleceniom dyrekcji i pracowników szkoły w tym zakresie.

Jednocześnie, wyrażam zgodę na pomiar temperatury ciała mojego dziecka:

…… klasa ……..
( imię i nazwisko dziecka)

termometrem bezdotykowym przy wejściu do szkoły oraz w razie zaobserwowania u dziecka niepokojących objawów zdrowotnych zobowiązuję się do zabrania dziecka do domu.

…….. ……..
(miejscowość, data) (czytelny podpis rodzica)

Miejscowość ……dnia……..

Załącznik Nr 8

Wprowadza się zapisy dotyczące zachowania bezpieczeństwa w czasie epidemii SARSCoV-19 na świetlicy w Szkole Podstawowej im. Jana Pawła II w Jaworzni. Wchodzi w życie 1.09.2020

1. Na zajęcia świetlicowe może uczęszczać uczeń bez objawów chorobowych sugerujących infekcję dróg oddechowych oraz gdy domownicy nie przebywają na kwarantannie lub izolacji w warunkach domowych lub w izolacji.
2. Zajęcia świetlicowe odbywają się w świetlicy szkolnej oraz w sali dydaktycznej nr 9.
3. Należy tak organizować i koordynować zajęcia, aby możliwe było zachowanie dystansu społecznego (1,5 metra). W miarę możliwości należy organizować zajęcia na świeżym powietrzu.
4. W trakcie trwania zajęć świetlicowych nauczyciel zobowiązany jest do wietrzenia sali co najmniej 1 raz na godzinę. Środki do dezynfekcji rąk są rozmieszczone w świetlicy w sposób umożliwiający łatwy dostęp dla wychowanków pod nadzorem nauczyciela.
5. Obowiązują ogólne zasady higieny: częste mycie rąk- przed przyjściem do świetlicy, przed posiłkiem oraz po powrocie ze świeżego powietrza, ochrona podczas kichania i kaszlu oraz unikanie dotykania oczu, nosa i ust.
6. Przynosimy do szkoły tylko niezbędne rzeczy. Uczniowie posiadają swoje przybory szkolne, którymi nie wymieniają się z innymi uczniami.
7. W świetlicy szkolnej dostępne są tylko zabawki i sprzęty, które można łatwo zdezynfekować. Według potrzeb wyznaczony pracownik szkoły dokonuje dezynfekcji stołów, krzeseł, włączników, powierzchni podłogowych oraz sprzętu sportowego.
8. Gry i przedmioty, których nie można zdezynfekować, po użyciu przez dzieci odkładane są do oznakowanego miejsca na kwarantannę na okres 3 dni.
9. Jeżeli pracownik szkoły zaobserwuje u ucznia objawy, które mogą sugerować chorobę zakaźną, w tym kaszel, temperaturę wskazującą na stan podgorączkowy lub gorączkę, powinien odizolować ucznia w przeznaczonym do tego pomieszczeniu ( gabinet pedagoga) zachowując dystans minimum 2 m odległości od innych osób. Nauczyciel wzywa pracownika obsługi i odprowadza dziecko do gabinetu pedagoga. Następnie niezwłocznie informuje rodzica/opiekun prawnego o konieczności pilnego odebrania ucznia ze szkoły.
10. W razie konieczności kontakt rodzica/opiekuna prawnego z nauczycielem odbywa się przez dziennik elektroniczny lub na numer telefonu podany przez rodzica/opiekuna prawnego w karcie zapisu.
11. Wykonane prace przez dzieci zabierane są do domu.

Stworzono na podstawie: wytycznych Ministerstwa Edukacji Narodowej, Ministerstwa Zdrowia oraz Głównego Inspektoratu Państwowego dla publicznych i niepublicznych szkół i placówek od 1 września 2020r.

Załącznik nr 9

# Procedury korzystania z zasobów biblioteki szkolnej w czasie pandemii

W celu zachowania standardów bezpieczeństwa podczas wypożyczania podręczników oraz książek należy zapoznać się z poniższymi informacjami:

1. Podczas wypożyczania książek jednocześnie w bibliotece może przebywać maksymalnie 5 osób (łącznie z bibliotekarzem).
2. Użytkownicy mają zachować bezpieczny dystans od siebie i bibliotekarza (minimum półtorametrową odległość).
3. Uczeń (lub rodzic) dokonujący wypożyczenia/zwrotu książek powinien być w maseczce.
4. Egzemplarzy zwracanych do biblioteki nie wolno dezynfekować preparatami dezynfekcyjnymi opartymi na detergentach i alkoholu.
5. Zwracane książki należy odkładać w miejsca wskazane przez nauczyciela bibliotekarza (na wyznaczone półki na regale przy drzwiach).
6. Czas kwarantanny dla książek i innych materiałów przechowywanych w bibliotekach wynosi od 24 do 72 godzin. Kwarantannie podlegają wszystkie materiały biblioteczne, również czasopisma.
7. Po upływie kwarantanny nauczyciel bibliotekarz dokonuje oceny stanu technicznego zwróconych książek. W sytuacji stwierdzenia zniszczenia rodzic zobowiązany jest do zakupu nowego egzemplarza, o czym zostanie poinformowany e-mailowo, bądź telefonicznie.